



SEINFRA

PREFEITURA DE
**SÃO GONÇALO
DO AMARANTE**

SECRETARIA DE INFRAESTRUTURA



**PROJETOS /
PLANTAS /
CROQUIS**

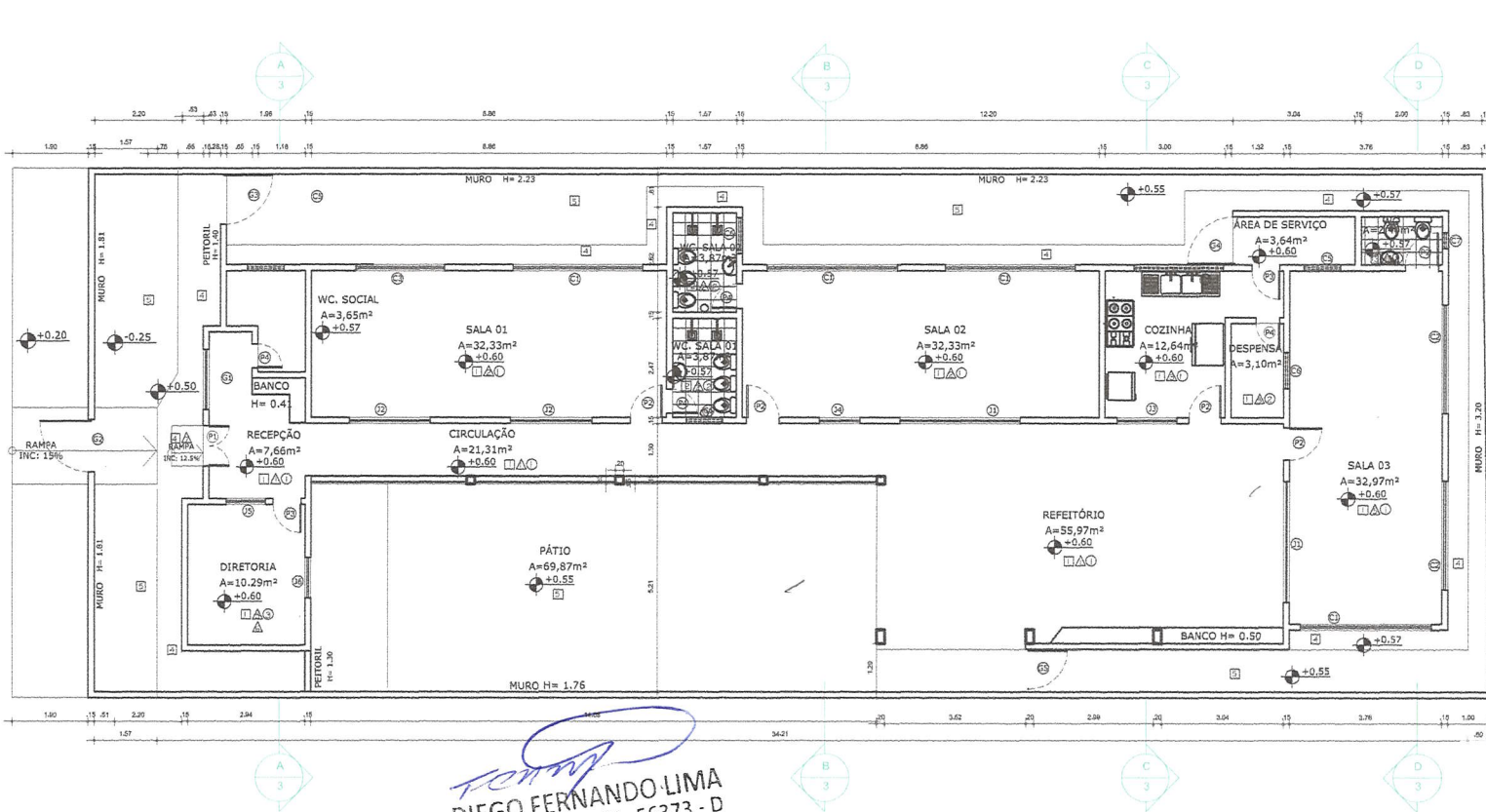

Diego Fernando Lima
DIEGO FERNANDO LIMA
 ENGº CIVIL - CREA: 56373 - D
 CPF: 022.224.053-94

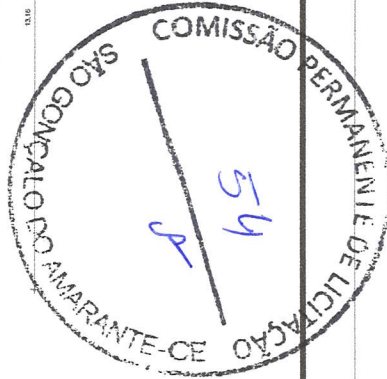

1 PLANTA BAIXA - ATUAL
 1:125

QUADRO GERAL DE ESQUADRIAS															
TPO	CODIGO	LARGURA	ALTURA	FEITORIL	TIPO	MATERIAL	QNT.	TPO	CODIGO	LARGURA	ALTURA	FEITORIL	TIPO	MATERIAL	QNT.
PORTA	P1	1,00	2,10	-	ABRIR, 2 FOLHAS	GRADE DE FERRO C/ TINTA VERDE	01	JANELA	J1	3,00	1,20	0,90	ANTICHLUVA	GRADE DE FERRO	02
PORTA	P2	0,60	2,10	-	ABRIR	GRADE DE FERRO C/ TINTA VERDE	04	JANELA	J2	2,00	1,20	0,90	ABRIR, 2 FOLHAS	MADERA OTINTA AZUL	02
PORTA	P3	0,70	2,10	-	ABRIR	GRADE DE FERRO C/ TINTA VERDE	02	JANELA	J3	1,50	1,10	1,00	ABRIR, 2 FOLHAS	MADERA OTINTA AZUL	01
PORTA	P4	0,60	2,10	-	ABRIR	MADERA OTINTA AZUL	04	JANELA	J4	1,00	1,80	0,90	ABRIR, 2 FOLHAS	MADERA OTINTA AZUL	01
COBOGÓ	C1	3,23	1,07	1,03	ANTICHLUVA	COBRIÇADO COM TINTA AZUL	02	JANELA	J5	1,00	1,10	1,00	ABRIR, 2 FOLHAS	MADERA OTINTA AZUL	01
COBOGÓ	C2	2,70	1,07	1,03	ANTICHLUVA	COBRIÇADO COM TINTA AZUL	04	JANELA	J6	1,00	1,00	1,10	ABRIR, 2 FOLHAS	MADERA OTINTA AZUL	01
COBOGÓ	C3	2,23	1,07	1,03	ANTICHLUVA	COBRIÇADO COM TINTA AZUL	01	GRADIL	G1	1,50	1,50	0,64	FIXA	FERRO OTINTA AZUL	01
COBOGÓ	C4	2,24	0,70	1,43	ANTICHLUVA	COBRIÇADO COM TINTA AZUL	01	GRADIL	G2	1,30	2,00	-	ABRIR, 1 FOLHA	ALUMÍNIO OTINTA AZUL	01
COBOGÓ	C5	0,92	0,46	1,70	ANTICHLUVA	COBRIÇADO COM TINTA AZUL	02	GRADIL	G3	1,24	1,40	-	ABRIR, 1 FOLHA	ALUMÍNIO OTINTA AZUL	01
COBOGÓ	C6	0,90	0,47	1,60	ANTICHLUVA	COBRIÇADO COM TINTA AZUL	03	GRADIL	G4	1,20	2,10	-	ABRIR, 1 FOLHA	ALUMÍNIO OTINTA AZUL	01
COBOGÓ	C7	0,40	0,35	1,58	ANTICHLUVA	COBRIÇADO COM TINTA AZUL	01	GRADIL	G5	1,00	1,60	-	ABRIR, 1 FOLHA	ALUMÍNIO OTINTA AZUL	01

QUADRO DE ESPECIFICAÇÕES		
TPO	CODIGO	ESPECIFICAÇÃO
□	PISO	PISO INDUSTRIAL
△	PAREDES	CERÂMICA NA COR BRANCO, 15X15cm ATÉ H: 0,90; TINTA NA COR AZUL ATÉ H: 1,20, TINTA NA COR BRANCO ATÉ O TETO
○	TETO	CERÂMICA NA COR BRANCO, 15X15cm ATÉ H: 0,90; TINTA NA COR BRANCO ATÉ O TETO
○	TETO	CERÂMICA NA COR BRANCO, 15X15cm ATÉ H: 1,50; TINTA NA COR BRANCO ATÉ O TETO
○	TETO	TELHA CERÂMICA APARENTE
○	TETO	FORRO DE PVC BRANCO
○	TETO	FORRO DE GESSO ACARTONADO



PROJETO DE MANUTENÇÃO ESCOLAR

OBRA: CEDI PLÁCIDO ALCÂNTARA
 PROPRIETÁRIO(A): PREFEITURA MUNICIPAL DE SGA - SEDUC
 ENDEREÇO: SEDE, SÃO GONÇALO DO AMARANTE - CE

CONTEÚDO: LEVANTAMENTO - PLANTA BAIXA
 ÁREA TOTAL DO TERRENO: 461.48M²
 ÁREA TOTAL CONSTRUÍDA: 250.29M²
 DESENHO:
 ARQT. PAULO MARCIO

FOLHA
01
 / 08

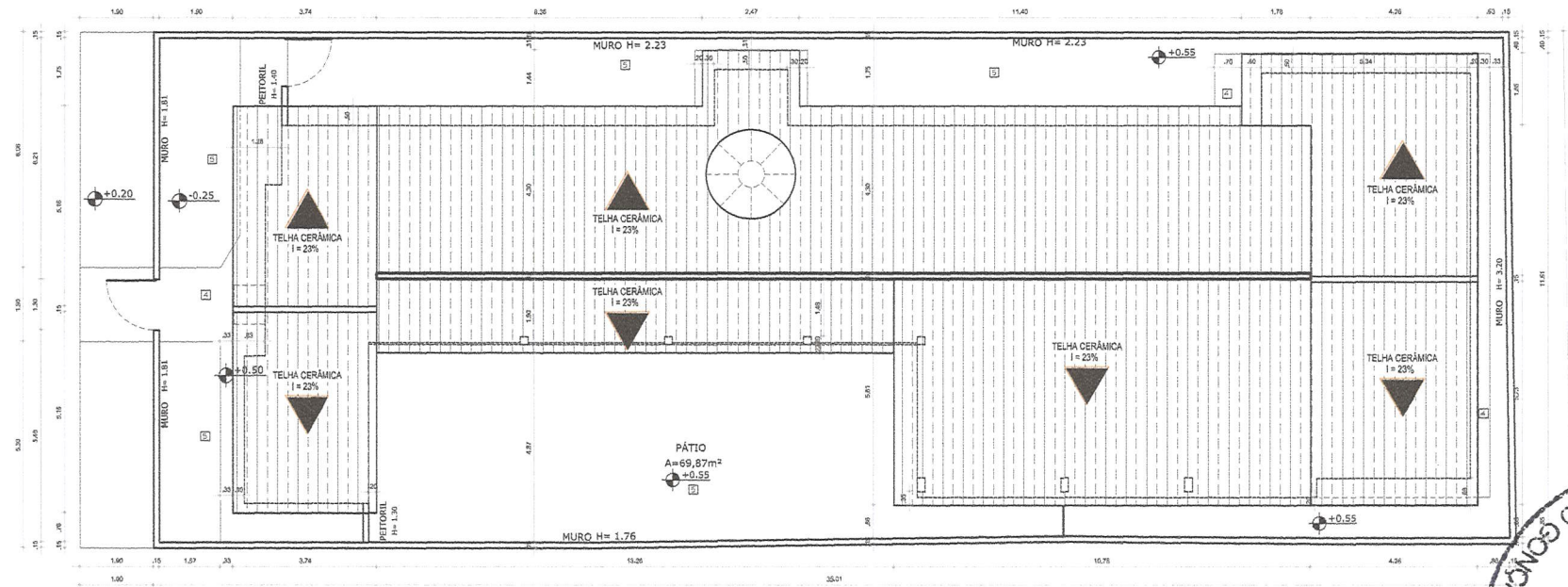
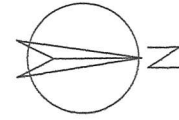

Diego Fernando Lima
DIEGO FERNANDO LIMA
 ENGº CIVIL - CREA: 56373 - D
 CPF: 022.224.053-94

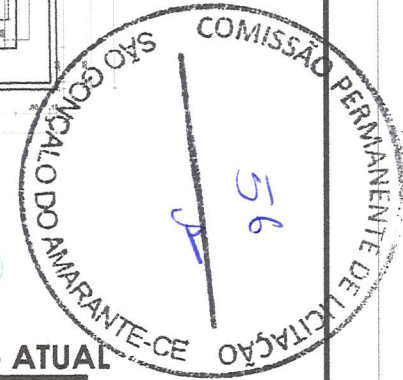

1 PLANTA DE COBERTA - ATUAL
 1:125



PROJETO DE MANUTENÇÃO ESCOLAR

OBRA: **CEDI PLÁCIDO ALCÂNTARA**
 PROPRIETÁRIO(A): **PREFEITURA MUNICIPAL DE SGA - SEDUC**
 ENDEREÇO: **SEDE, SÃO GONÇALO DO AMARANTE - CE**

CONTEÚDO: **LEVANTAMENTO - PLANTA DE COBERTA**
 ÁREA TOTAL DO TERRENO: **461.48M²**
 ÁREA TOTAL CONSTRUÍDA: **250.29M²**
 DESENHO:
ARQT. PAULO MARCIO

FOLHA
02
 /08

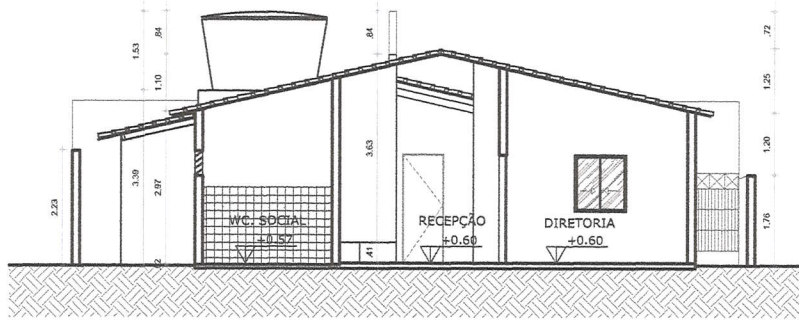

1 CORTE AA - ATUAL

1:100

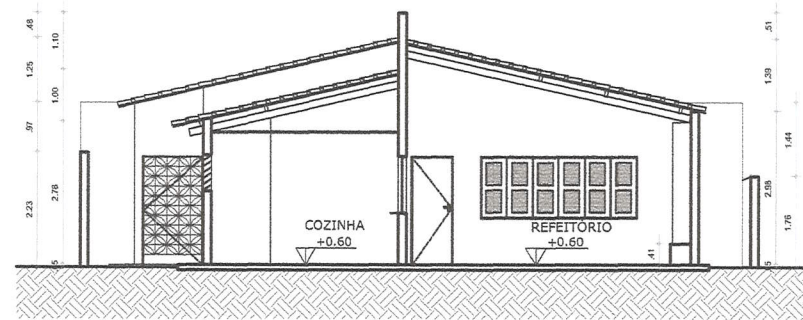

2 CORTE CC - ATUAL

1:100

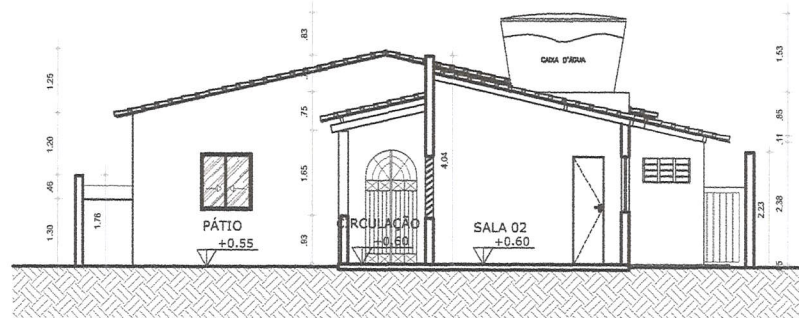

3 CORTE BB - ATUAL

1:100

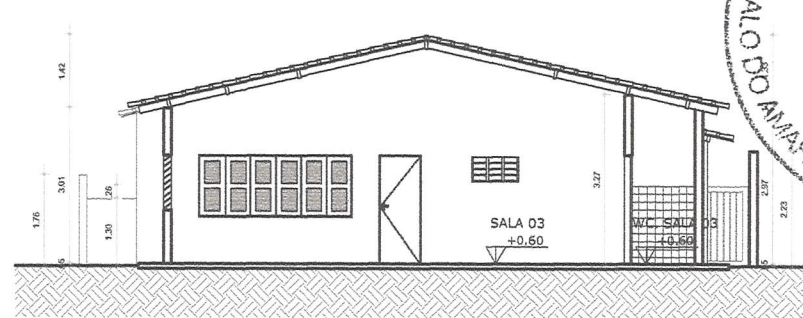

4 CORTE DD - ATUAL

1:100

Paulo Marcio
DIEGO FERNANDO LIMA
 ENGEº CIVIL - CREA: 56373 - D
 CPF: 022.224.053-94

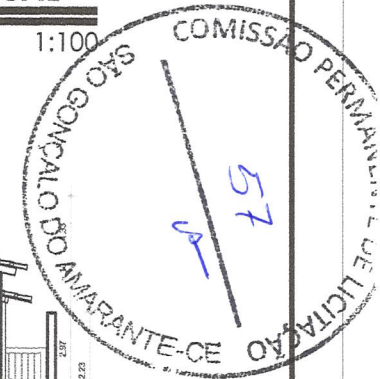

PROJETO DE MANUTENÇÃO ESCOLAR

OBRA: **CEDI PLÁCIDO ALCÂNTARA**
 PROPRIETÁRIO(A): **PREFEITURA MUNICIPAL DE SGA - SEDUC**
 ENDEREÇO: **SEDE, SÃO GONÇALO DO AMARANTE - CE**

CONTEÚDO: **LEVANTAMENTO - CORTES**

DESENHO:
ARQT. PAULO MARCIO

FOLHA
03
 / 08

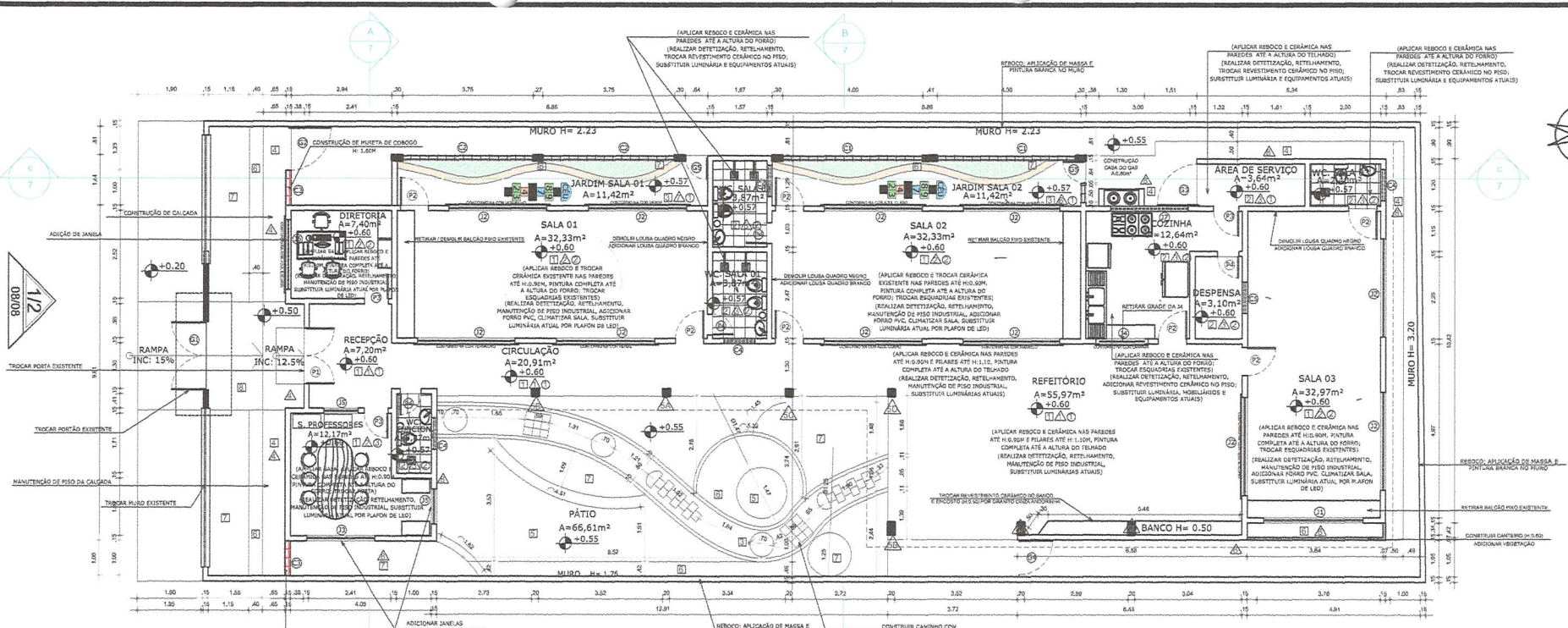

1 PLANTA BAIXA DE REFORMA

1:125

QUADRO GERAL DE ESQUADRIAS				
TIPO ESQUADRIA	CÓDIGO	LARGURA	ALTURA	QUANT.
PORTA	P1	1,60	2,50	01
PORTA	P2	0,80	2,10	07
PORTA	P3	0,70	2,10	03
PORTA	P4	0,50	2,10	04
COBOGÓ	C1	4,00	1,75	02
COBOGÓ	C2	3,75	1,75	02
COBOGÓ	C3	1,00	1,50	01
COBOGÓ	C4	0,50	0,47	08
JANELA	J1	2,60	1,60	01
JANELA	J2	2,80	1,80	01
JANELA	J3	2,00	1,80	01
JANELA	J4	1,50	1,80	01
JANELA	J5	1,00	1,80	01
JANELA	J6	3,00	0,50	01
JANELA	J7	2,00	0,50	01
GRADIL	G1	3,00	2,10	01
GRADIL	G2	1,34	1,40	01
GRADIL	G3	1,20	2,10	01
GRADIL	G4	1,00	1,80	01
GRADIL	G5	0,64	1,10	02

QUADRO DE ESPECIFICAÇÕES		
QNT.	DESCRIÇÃO	UNID.
01	PISO INDUSTRIAL	m ²
02	CERÂMICA NA COR BRANCO 30X30cm	m ²
03	PISO DRENANTE EMBORRACHADO COLORIDO	m ²
04	PISO CIMENTO EXTERNO	m ²
05	ÁREA	m ²
06	ARGILA EXPANDIDA	m ³
07	GRAMA EMERALDA	m ²
08	PISO INDUSTRIAL ANTIDERRAPANTE COM PINTURA EPOXI SHERWIN WILLIAMS AZUL, PISCINA OU SIMILAR (AZUL CLARO)	m ²
09	TELHA CERÂMICA APARENTE	m ²
02	FORRO DE PVC BRANCO	m ²
03	FORRO DE GESSO ACARTONADO	m ²

PAREDES	
01	CERÂMICA NA COR BRANCO, 1,0X1,0cm ATÉ H: 0,90; FAIXA CERÂMICA ESMALTADA REF. ELIZABETH LUX ROYAL, 1,0X1,0cm, TINTA BRANCO GELCO SOBRE MASSA CORRIDA ACIMA DE H: 1,00; CONTO RNO DE JANELAS COM TINTA ACRÍLICA NAS CORES AZUL CLARO, AZUL ESCURO, VERMELHA, VERDE, AMARELO E LARANJA
02	CERÂMICA NA COR REF. CRISTAL PISCINA, 1,0X1,0cm ATÉ H: 0,90; FAIXA CERÂMICA NA COR AZUL ESCURO, 1,0X1,0cm, TINTA ACRÍLICA NA COR BRANCO GELCO SOBRE MASSA CORRIDA ACIMA DE H: 1,00
03	CERÂMICA NA COR BRANCO, 20X20cm
04	CERÂMICA NA COR BRANCO, 1,0X1,0cm, CERÂMICAS COLORIDAS NAS CORES AZUL, VERDE, AMARELO, LARANJA E VERMELHO, 1,0X1,0, FORMANDO JOGO DE CORES
05	CERÂMICAS NAS CORES VERDE (SA), AMARELO (SB), LARANJA (SC) E VERMELHO (SD), 1,0X1,0cm, ATÉ H: 1,00m; FAIXA DE CERÂMICA NA COR AZUL ESCURO, 1,0X1,0cm, TINTA ACRÍLICA NA COR BRANCO GELCO SOBRE MASSA CORRIDA ACIMA DE H: 1,10m
06	TINTA ACRÍLICA NA COR BRANCO GELCO, CONTO RNO DE JANELAS COM TINTA ACRÍLICA NAS CORES AMARELO E AZUL
07	TINTA ACRÍLICA NA COR BRANCO GELCO; CONTO RNO DE JANELAS COM TINTA ACRÍLICA NAS CORES VERDE E VERMELHO
08	TINTA ACRÍLICA NA COR BRANCO

PROJETO DE MANUTENÇÃO ESCOLAR

OBRA: CEDI PLÁCIDO ALCÂNTARA
 PROPRIETÁRIO(A): PREFEITURA MUNICIPAL DE SGA - SEDUC
 ENDEREÇO: SEDE, SÃO GONÇALO DO AMARANTE - CE

CONTEÚDO: REFORMA - PLANTA BAIXA TÉRREO
 DESENHO: ARQT. PAULO MARCIO

Paulo Marcio
DIEGO FERNANDO LIMA
 ENGRº CIVIL - CREA: 56373 - D
 CPF: 022.224.053-94

COMISSÃO PERMANENTE DE LICITAÇÃO
 SÃO GONÇALO DO AMARANTE - CE

FOLHA 05/08



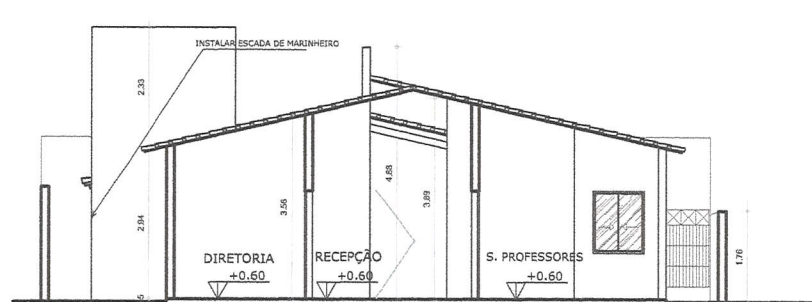
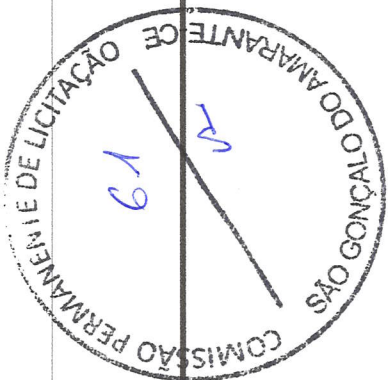

CORTE AA - REFORMA

1:100

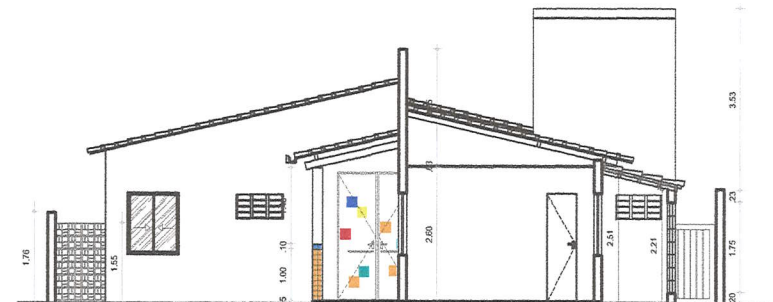

CORTE BB - REFORMA

1:100

DIEGO FERNANDO LIMA
ENGEº CIVIL - CREA: 56373 - D
CPF: 022.224.053-94

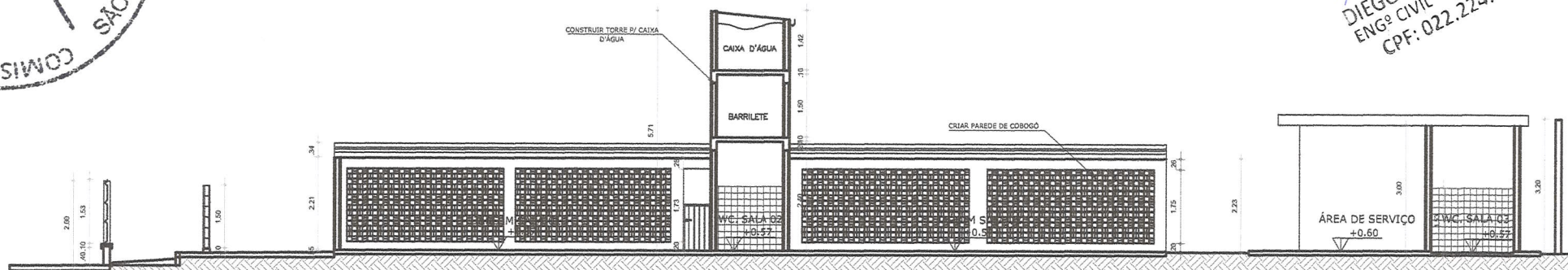

CORTE CC - REFORMA

1:100



PROJETO DE MANUTENÇÃO ESCOLAR

OBRA: CEDI PLÁCIDO ALCÂNTARA

PROPRIETÁRIO(A): PREFEITURA MUNICIPAL DE SGA - SEDUC

ENDEREÇO: SEDE, SÃO GONÇALO DO AMARANTE - CE

CONTEÚDO: REFORMA - CORTES E FACHADA

DESENHO:
ARQT. PAULO MARCIO

FOLHA

07 / 08